

# ARTÍCULO PARA EL AAA INTERVENCIÓN ARQUEOLÓGICA PREVENTIVA PROSPECCIÓN ARQUEOLÓGICA SUPERFICIAL PARA IMPLANTACIÓN DE EDAR EN EL MUNICIPIO DE CÁRCHELES (JAÉN)

Eusebio Alegre Paricio; María Martínez Rodríguez; Sergio García Carmona

**Resumen:** En este artículo presentamos los resultados de la IAP Prospección Superficial para la implantación de un EDAR en Cárcheles

**Abstract:** In this article we present the results of the IAP Surface Prospecting for the implementation of a WWTP in Cárcheles.

**Palabras clave:** Prospección, EDAR, castillo, romano, Cazalla

**Key words:** Prospection, EDAR, castle, roman, Cazalla

Titulo:	<b>INTERVENCIÓN ARQUEOLÓGICA PREVENTIVA PROSPECCIÓN ARQUEOLÓGICA SUPERFICIAL PARA IMPLANTACIÓN DE EDAR EN EL MUNICIPIO DE CÁRCHELES (JAÉN)</b>
1. Dirección de la actividad arqueológica	Alegre Paricio, Eusebio José
2. Provincia	Jaén
3. Municipio	Cárcheles
4. Ubicación	Parcelas 50 y 114 del Polígono 1 y parcela 29 del polígono 10 del T.M. de Cárcheles.
5. Clasificación	Prospección Arqueológica Superficial
6. Modalidad	Actividad arqueológica preventiva
7. Nombre PGI	
8. Fecha Resolución/ Declaración Responsable	23/03/2023
9. Fecha de Inicio de Actividad	04/05/2023
10. Fecha de finalización de la actividad	05/05/2023
11. Identificación de Patrimonio Arqueológico	Sí

## **Introducción y justificación de la actividad**

La empresa LABYGEMA (Laboratorio y Gestión medioambiental) a petición de la Consejería de Agricultura, Pesca, Agua y Desarrollo Rural redactó Proyecto de Construcción de la nueva localización del EDAR de Torres (Jaén) cuyo objetivo es adecuar las obras e instalaciones necesarias para la ampliación e implantación de un sistema adecuado de tratamiento de aguas residuales del municipio de Cárcheles (Jaén) en cumplimiento de la normativa vigente y en función de las expectativas reales de crecimiento de la población de dicha población acorde a las previsiones consideradas.

Por este motivo se presentó Proyecto de Intervención Arqueológica Prospección Arqueológica Superficial que fue aprobado con fecha 23 de Marzo de 2023 y número de expediente 264/22. La intervención se inició el día 4 de Mayo y se finalizó el mismo día.

### **Ubicación**

La intervención se desarrolló en las parcelas 50 y 114 del Polígono 1 y parcela 29 del polígono 10 del T.M. de Cárcheles.

### **Objetivos**

Los objetivos propuestos fueron:

Ante el desconocimiento de la zona y la prevención del posible impacto sobre el patrimonio que pueda tener la implantación del EDAR genera y justifica la actividad arqueológica.

### **Metodología y técnicas empleadas**

La metodología empleada en este estudio se fundamenta en los trabajos previos que han desarrollado el concepto de Impacto Arqueológico y su corrección, aunque ampliándolo en la línea de la Arqueología del Paisaje ya que sólo de esta forma podremos determinar la entidad de cada yacimiento en su contexto geográfico regional e histórico.

La introducción de estos conceptos implica una delimitación previa del yacimiento arqueológico que queda definido no sólo por el volumen de material superficial, sino por su análisis morfológico y su distribución espacial, además de contemplar otros elementos como por ejemplo las huellas de poblamiento que hayan podido quedar “fossilizadas” en el entorno más inmediato y aquellas muestras de transformación histórica del paisaje.

### **Resultados y Conclusiones**

La prospección se inició el día 4 de Mayo del presente año finalizando el mismo día. Se trata de dos parcelas localizadas en las zonas próximas a los dos núcleos poblacionales que forman el municipio de Cárcheles.

## CÁRCHEL



Parcela 50 y 115

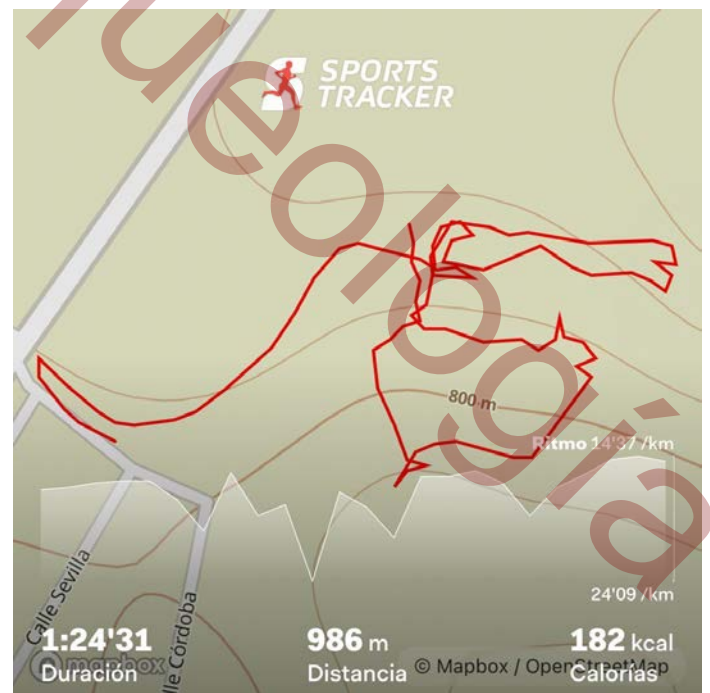
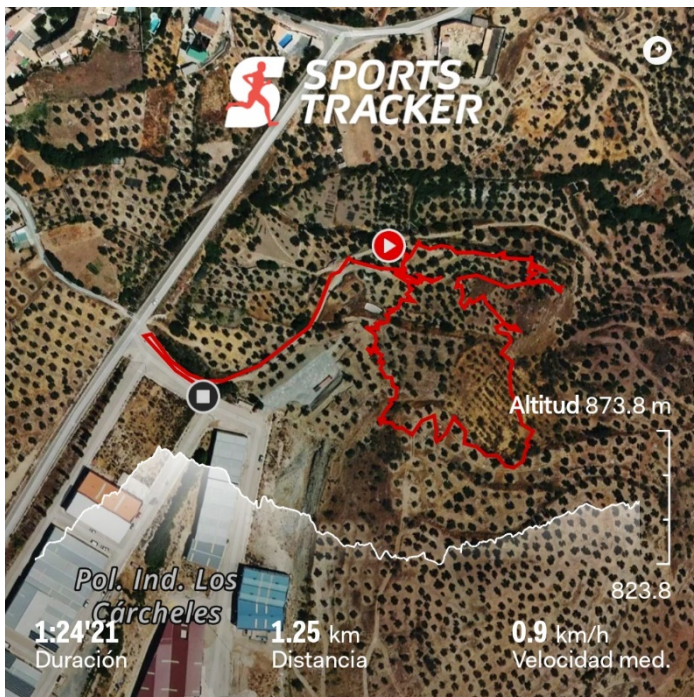



Se adjuntan los tracks de los dos prospectores; la diferencia de escala hace que encaje el que no tiene imagen satélite dentro del espacio central del que la tiene. Los hallazgos han sido casuales, fragmentos cerámicos de difícil datación, escasos (se han localizado alrededor de 25 fragmentos en todo el recorrido), paratas de adecuación del terreno para la implantación del olivar y afloramientos rocosos de la caliza propia del terreno.



Vista aérea desde el Oeste con la línea de la parcela en la zona Sur



Vista aérea desde el Oeste con la línea de la parcela en la zona Norte



Se han tomado varias imágenes aéreas de la zona con un dron para que la perspectiva de la zona fuera completa al desarrollarse en una pendiente acusada.



Afloramientos rocosos en la zona central de la parcela



Parata de mampuestos de roca caliza del terreno.





Parata de mampuestos de roca caliza del terreno.



Vista de la parcela en su parte superior.





Vista de la parcela desde el Este con Cárcel al fondo



Parata en zona media de la parcela





Límite superior de la parcela.



Vista del castillo de Cárcel desde la meseta encima de la parcela.





Parata en zona baja de la parcela.



Fragmento cerámico vidriado blanco con decoración en azul piedra





Fragmentos vidriados melados



Fragmento de asa cerámica bizcochada



## CARCHELEJO

La parcela número 29 de Carchelejo se encuentra situada en las cercanías del EDAR actual con una ligera pendiente hacia el Sur desde la parte más baja por donde discurre el Arroyo Salado.

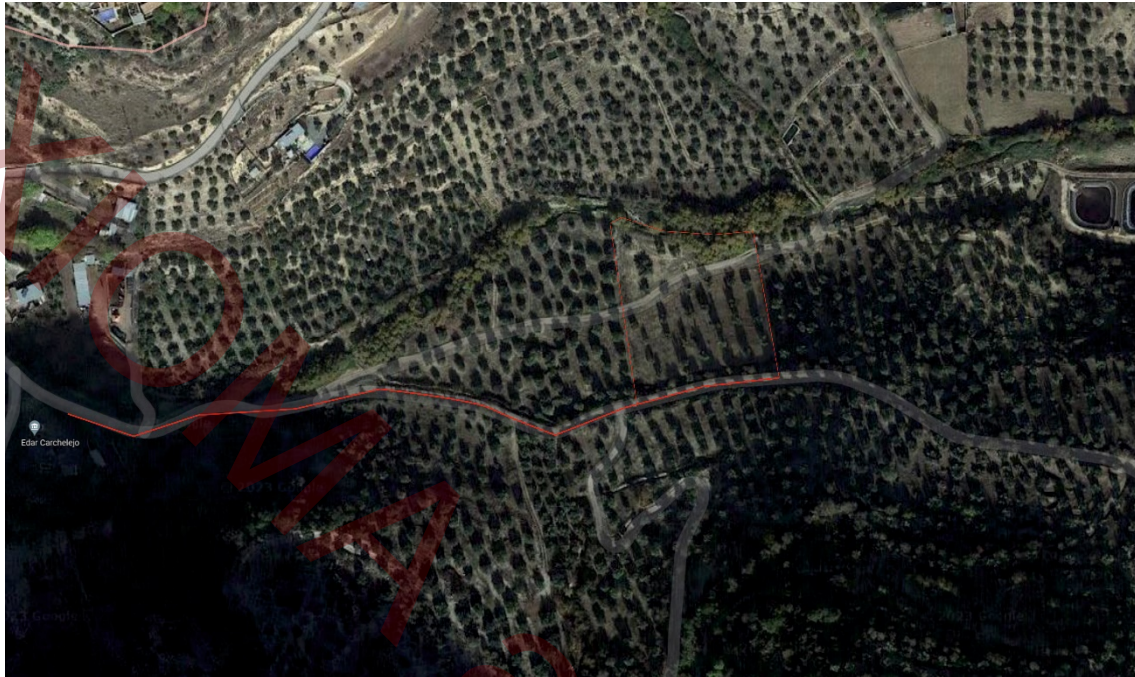

Camino de acceso y parcela 29

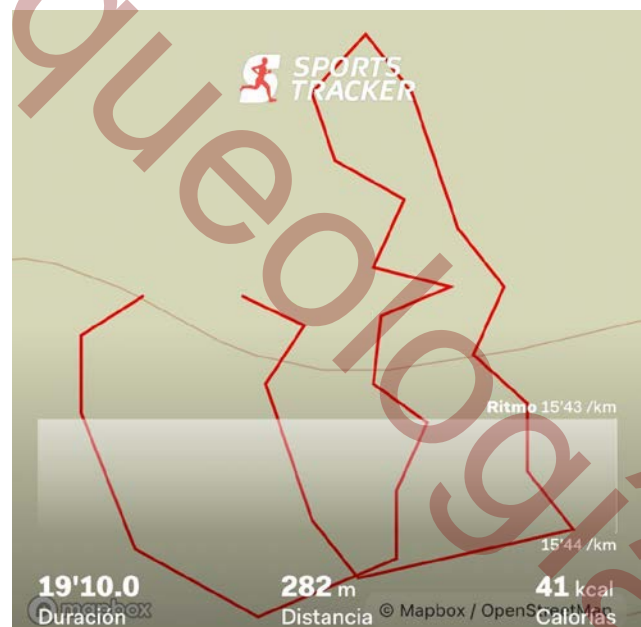
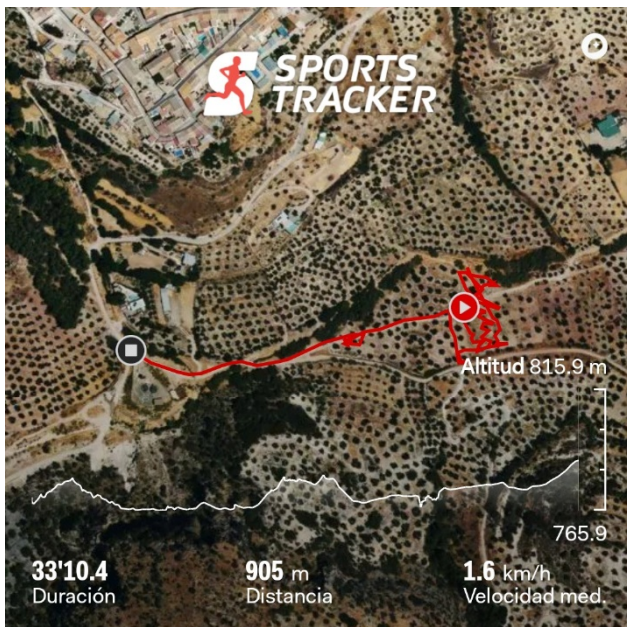

Tracks de la prospección





Vista de la parcela 29 desde el Este



Fragmentos cerámicos moderno contemporáneos





Vista de la parcela desde el Sur con Carchelejo al fondo.



Vista desde el sur con el arroyo Salado marcado por la línea roja.





Parcela 29 desde el Sur



Límite Oeste de la parcela





Vista de la parcela desde el Norte, zona arroyo Salado.



Vista de la parcela desde el Sur.

Se han localizado escasos cinco fragmentos de material cerámico en la parcela 29 a pesar de la buena visibilidad. El camino entre el EDAR actual y la nueva ubicación esta arreglado recientemente para la circulación de camiones de unas obras cercanas por lo que no se observaban evidencias arqueológicas ninguna.